



**FIPRODEFO**

Fideicomiso para la Administración del Programa  
de Desarrollo Forestal del Estado de Jalisco

# Avance Técnico primer trimestre 2020



**Sanidad**

# Coordinación de Sanidad

- Diagnostico Sanitario y Saneamiento del arbolado
- Urbano del Municipio de El Arenal.



- Curso Teórico y Practico de manejo de Drone

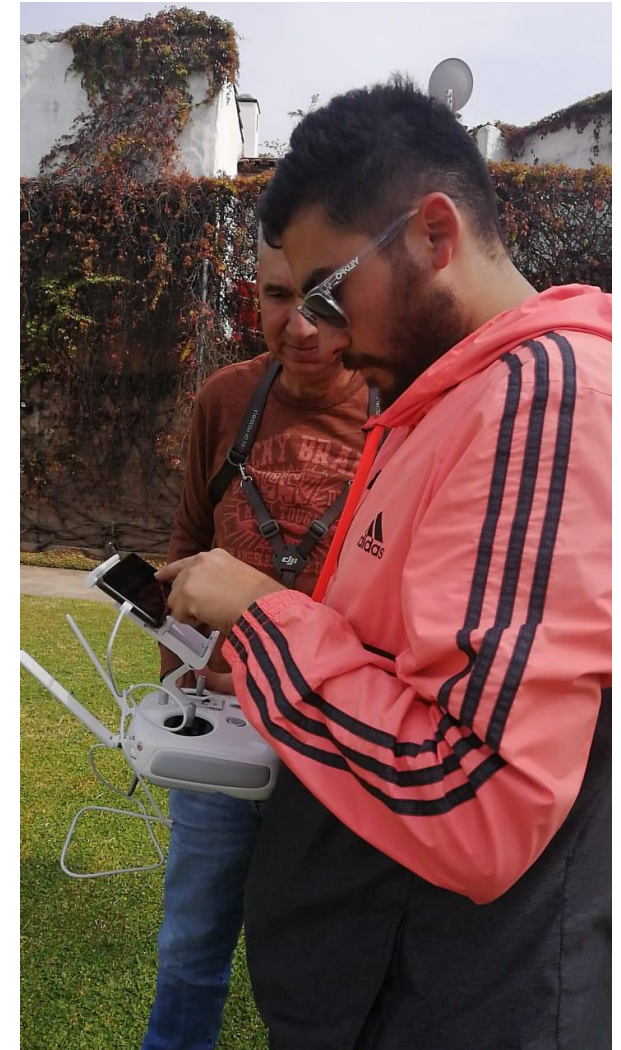

- Saneamiento de descortezador en el Huerto semillero de Segunda Generación el Predio de Los Encinos en el Municipio de Mascota.



- Reunión con el Colegio de Ingenieros forestales para tratar temas de Sanidad.



- Reunión con los Ejidos de Lagunillas y Cuzalapa CONAFOR, SEMADET, CONANP y FIPRODEFO con el tema de Brigadas de Sanidad.

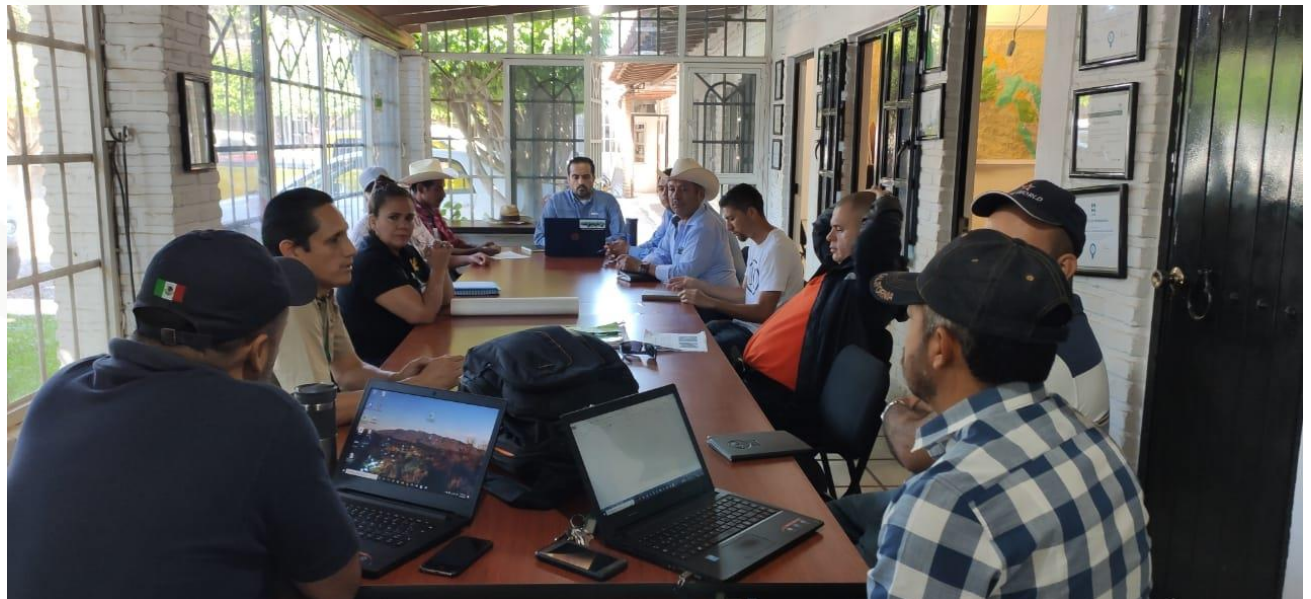

- Inspección y evaluación de producción de planta en 9 viveros de la Zona Norte, Talpa de Allende y Costa sur





**Plantaciones**  
**Forestales Comerciales**



# Coordinación de Bosques Naturales

## REGLAS DE OPERACIÓN DEL PROGRAMA DE DESARROLLO FORESTAL DE JALISCO (JALISCO CON BOSQUES) 2020



## OTRAS ACTIVIDADES

Revisión y dictaminación de 3 Estudios Técnicos Justificativos (ETJ) para cambio de usos del suelo, 2 Documentos Técnicos Unificados (DTU) para justificar cambios de uso de suelo.

Revisión y dictaminación de 8 Programas de Manejo para aprovechamiento Forestal Maderable (PMFM). Para apoyar a la SEMARNAT y La Comisión Nacional Forestal.

Manejo de la Plataforma SIPLAFOR (Sistema de Planeación Forestal), Alta de 2 Usuarios y 12 predios para la elaboración de 12 Programas de Manejo Forestal Maderable.

Informes internos de: Transparencia, Elaboración de POA, Asesorías a productores, Archivo histórico y apoyo a las demás Coordinaciones técnicas.

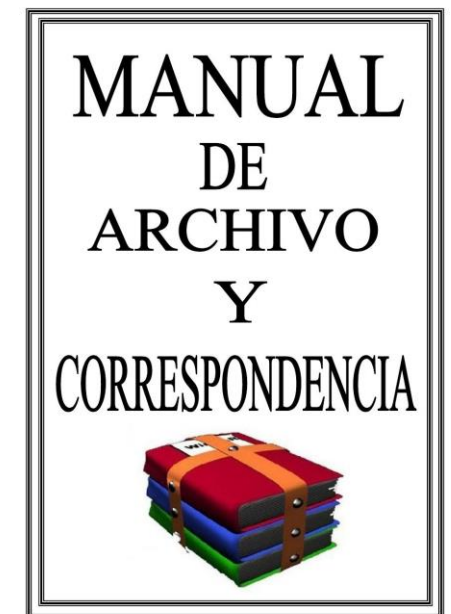
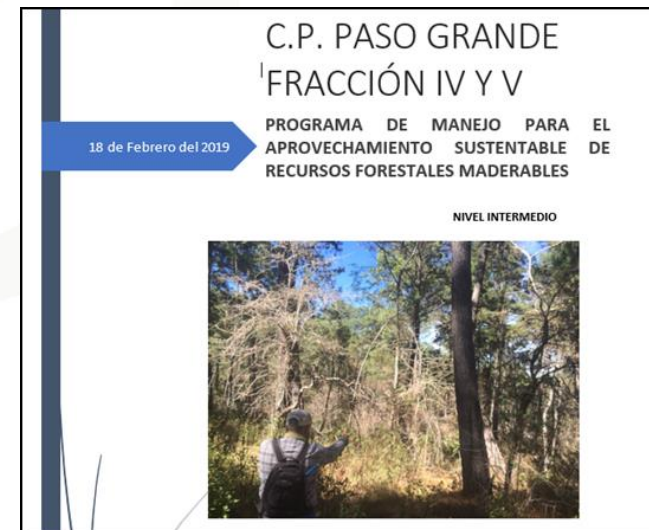



**Mejoramiento  
Genético**

# Coordinación de Mejoramiento Genético

- Injertación y manejo de injertos del 2020 para asegurar su buen desarrollo hasta el trasplante.
- Reparación y mantenimiento al sistema de riego en el Huerto Semillero y Banco Clonal.
- Mantenimiento al área de vivero, desmalezado, riegos, fertilización, etc.



- Seguimiento en conjunto de APEAJAL para la instalación y equipamiento de nave para producción de planta forestal.



- Colecta, extracción y limpieza de semilla producida en el Huerto Semillero.



- Gestión y apoyo de las brigadas de la SEMADET para la realización de la brecha cortafuego en el perímetro del Huerto Semillero.



- Saneamiento de arbolado en el Huerto Semillero de Los Encinos en Mascota por afectación de descortezador.



**Geomática**

# Coordinación de Geomática

Actividades	Resultado	Seguimiento
Transferencia de información generada por proyecto Forests2020/ECOMETRICA (datos de campo, mapas) a la JIRCO y a CONANP.	Trasferencia de información forestal.	Aplicación y uso de la información generada por el FIPRODEFO
Elaboración de documento para la generación del mapa de Riesgo de Deforestación y Degradación forestal, (Indicador de Hectáreas).	Documento técnico.	Difusión del mapa que indica las áreas forestales con mayor riesgo de pérdida.
Segunda revisión de Post- procesamiento de mapa base de coberturas 2008 de la región Sur-Sureste de Jalisco (clase de huertas de aguacate)	1 Mapa	Calculo de exactitud temática del mapa
Interpretación de 950 sitios de muestreo para el calculo de exactitud del mapa de coberturas 2008.	86% de exactitud	Presentación de mapa ante el GT-MRV

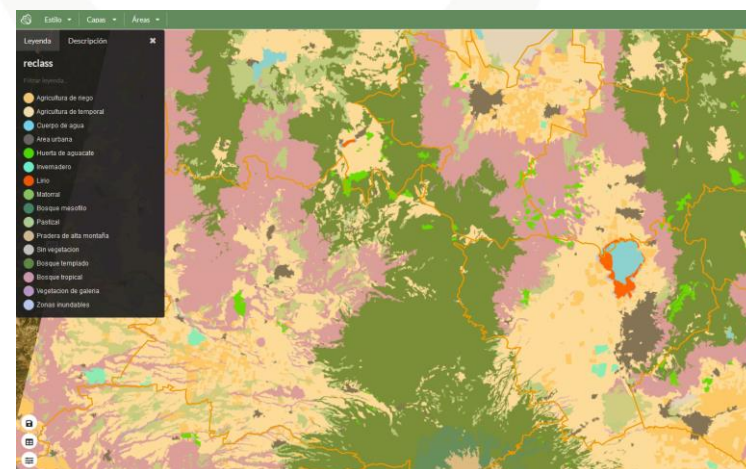
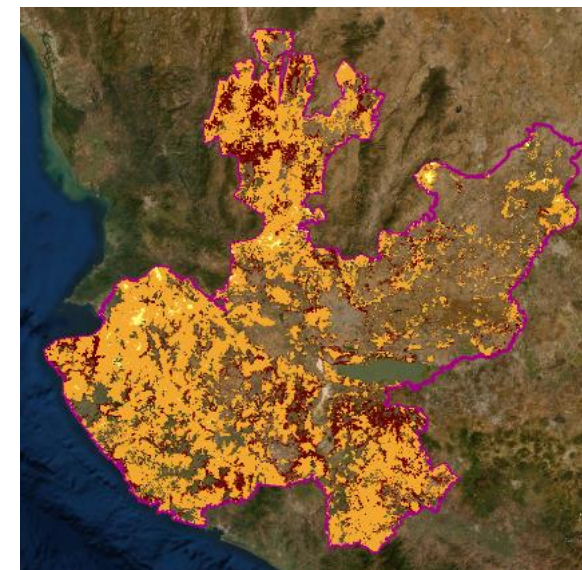

geoportal.fiprodefo.gob.mx

FIPRODEFO  
INSTITUTO FEDERAL DE PROTECCIÓN FORESTAL

Cadena forestal ▾ Vinculación ▾ Consulta y difusión ▾  
Contacto ▾

SITIO WEB | EU LABOS

### Reglas de Operación 2020

Incrementar la producción y productividad del paisaje forestal en el estado de Jalisco, con la participación de los actores clave vinculados a los sectores productivos que inciden en el territorio, que resulte en mejoras en la calidad de vida de los productores, la conservación de la biodiversidad y la continuidad en la provisión de bienes y servicios ambientales.

Consultar

JALISCO CON BOSQUES  
REGLAS DE OPERACIÓN 2020

Actividades	Resultado	Seguimiento
Curso Taller en Uso y aplicación Sistemas de Información Geográfica con software libre y aplicación de Oruxmap para el monitoreo, al personal de la CONANP.	22 Personas capacitadas	Entrega de constancias y evaluación del curso-taller.
Actualización del proyecto de la JIMAV en el geoportal, agregando polígonos de incendios forestales en la región.	1 actualización	Anexar mas información que provea la JIMAV.
Presentación de los resultados del FORESTS2020 en Jalisco en la Embajada de Reino Unido / ECOMETRICA, aplicación de EOLabs en el monitoreo de cultivos (aguacate-agave). Ante estancias gubernamentales Federales y ONG.	1 Presentación	Acuerdos administrativos – legales para el finiquito del convenio FIPRODEFO-ECOMETRICA. 2016-2020.
Elaboración de Mapas de áreas elegibles para las Reglas de Operación 2020 así como adecuación de formatos editables en línea	6 mapas	Publicación de los mapas en el geoportal
Calculo e interpretación de los cambios de uso de suelo y deforestación del 2016 – 2020 en los municipios de Sayula, Tapalpa, San Gabriel.	1 mapa	En proceso
Análisis de mapas de biomasa de las áreas ventana de Jalisco, elaborados por la Universidad de Edimburgo UK. / ECOEMTRICA.	4 mapas	Publicación de los mapas en el grupo de trabajo MRV
Actualización del Geoportal para la publicación de la información general para la difusión se las ROP2020 <a href="https://geoportal.fiprodefo.gob.mx/rop2020/">https://geoportal.fiprodefo.gob.mx/rop2020/</a>	1 publicación	Impacto claro de los requisitos para los apoyos.





# Arturo Pizano Portillo

Director General deL FIPRODEFO

*gerencia@fiprodefo.gob.mx*

[www.fiprodefo.gob.mx](http://www.fiprodefo.gob.mx)

<http://fiprodefo.jalisco.Gob.mx/> fiprodefo-te-ofrece

Síguenos en redes sociales:

 [fiprodefojal](https://www.facebook.com/fiprodefojal)  [@FIPRODEFO](https://twitter.com/FIPRODEFO)

